Diagnostik bei Arzneimitteltherapieversagen

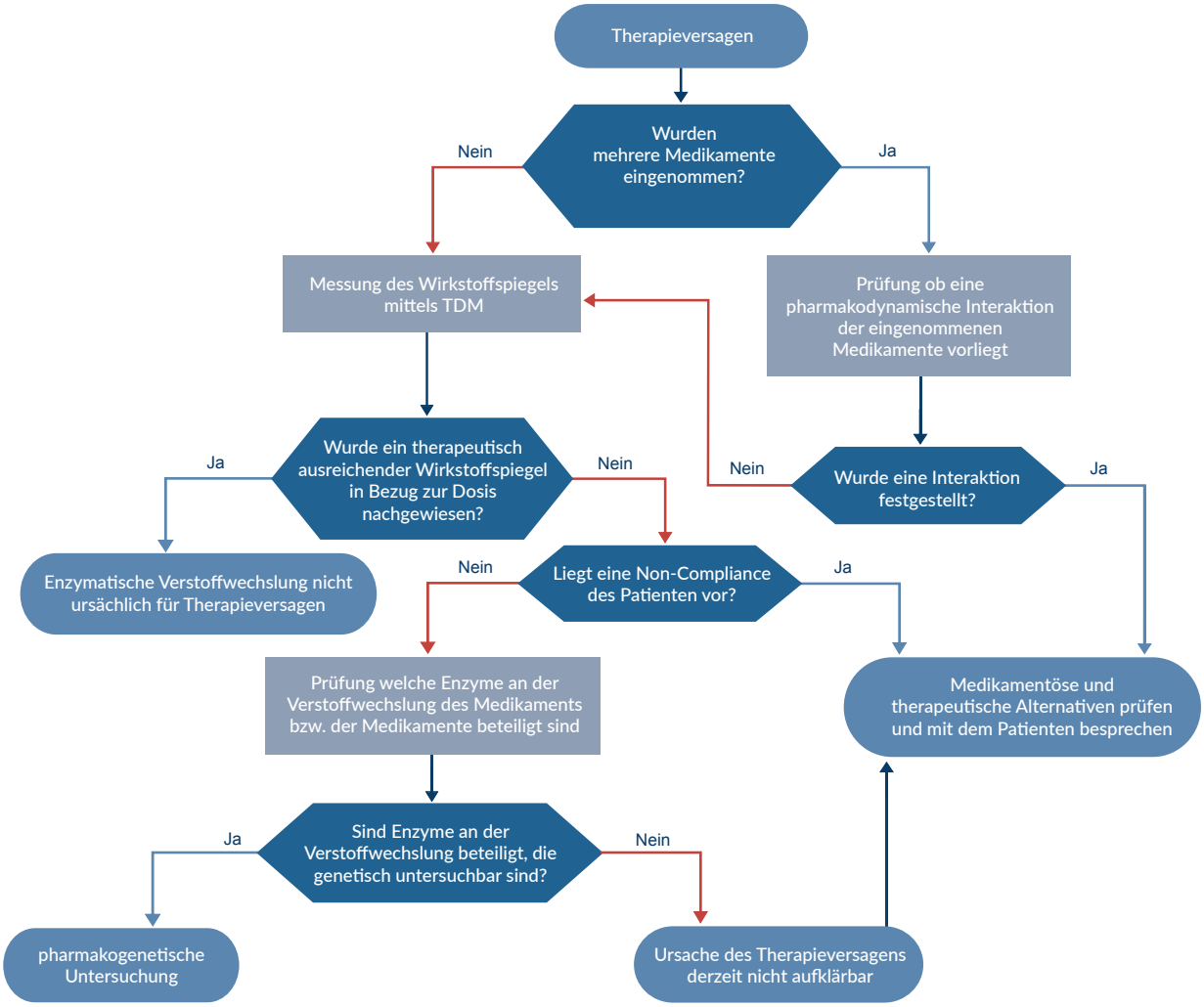

www.ihp-labor.de

Sitz der Gesellschaft:
Siemensstraße 27
12247 Berlin
Geschäftsführer:
Annett Jainz
Dr. Frank-Peter Schmidt

Registergericht:
Amtsgericht-Charlottenburg
HRB 169227 B

IHP Institut für Hämostaseologie und Pharmakologie MVZ GmbH
Siemensstraße 27, 12247 Berlin
Tel.: 030 - 5604087-0
Fax: 030 - 5604087-49

Bankverbindung:
Deutsche Bank AG
IBAN: DE26 1007 0000 0879 7250 00
BIC Code: DEUTDEBBXXX
Ust-IDNr.: DE303397894

DAkkS
Deutsche Akkreditierungsstelle
D-ML-20687-01-00